

PLANTA ILUMINADA

IMPLANTAÇÃO DE SISTEMAS DE ABASTECIMENTO DE ÁGUA EM COMUNIDADES
RURAIS DO MUNICÍPIO DE GILBUÉS NO ESTADO DO PIAUÍ.

TR 966524/2024

CAROBA





BARREIRO





SALINA



VEREDA COMPRIDA

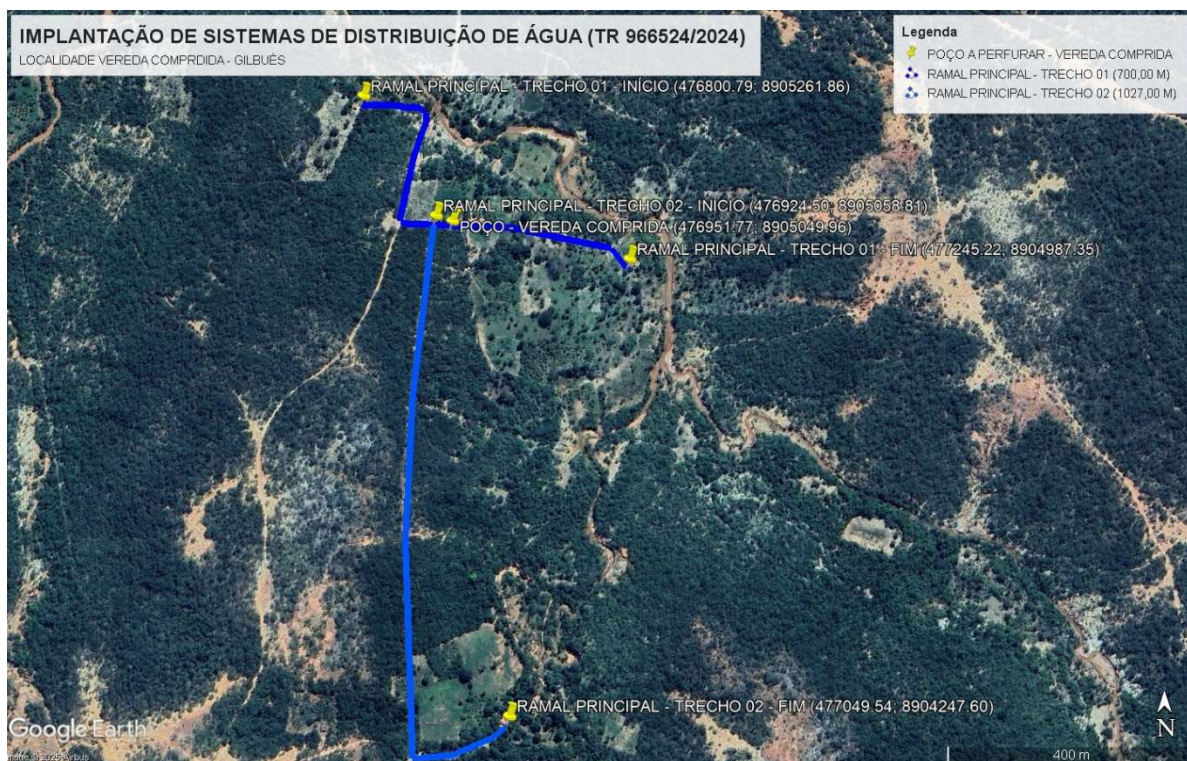



XIXÁ

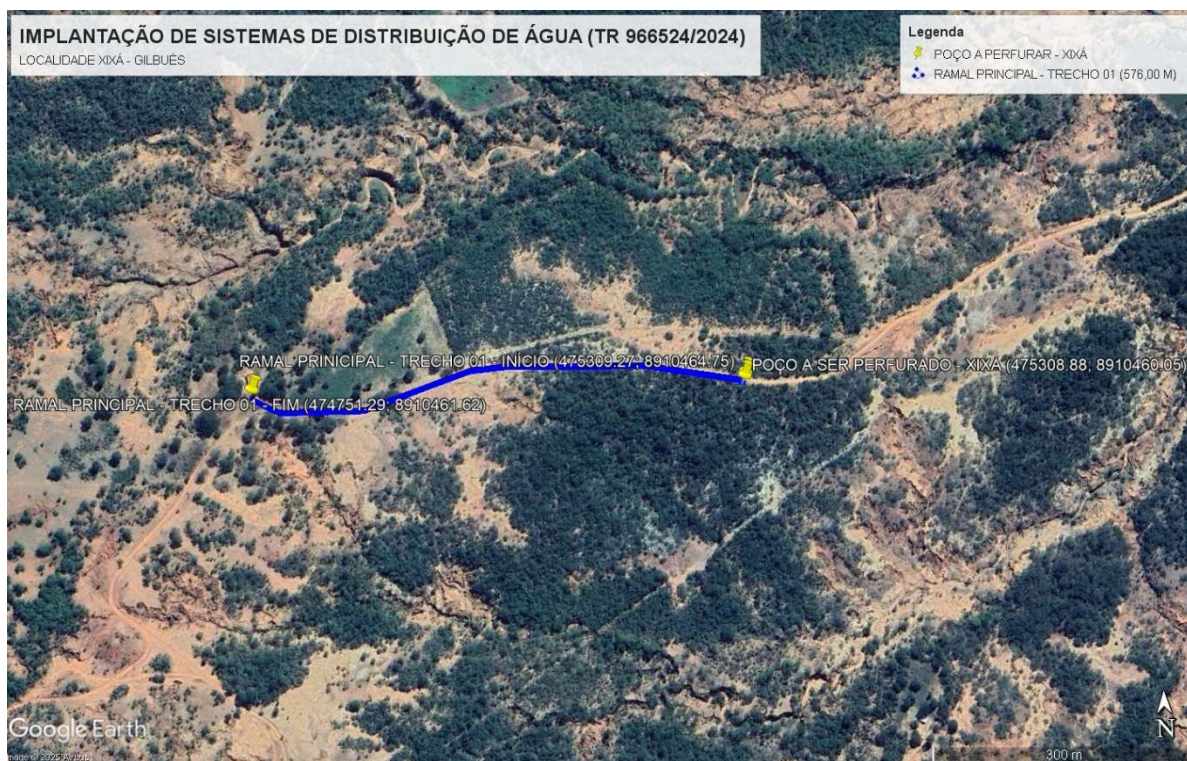

Documento assinado digitalmente
JOAQUIM HENRIQUE GAMA NETO
Data: 13/09/2025 01:30:53-0300
Verifique em <https://validar.it.gov.br>